

ラ・トゥール新宿アネックス 914号室 (9F)

情報更新日：2023/9/29 次回更新予定日：随時

間取り(タイプ)	1LDK(70-F)	専有面積	72.0㎡ (21.7坪)																				
賃料(管理費含む)	420,000円	共益費	無し																				
敷金・礼金	2ヶ月・無し	更新料	-																				
契約形態(年)	定期借家契約(3年)	空き状況	即入居可 諸手続き完了次第																				
備考	<p>ビクターミナル「新宿」駅徒歩圏。アクセス至便 超高層(高さ100m超)の免震タワー・シンボリックな外観(住宅階4~9階) 充実の専有部内設備(食洗機・ディスポージャー付キッチン、ミストサウナ・浴室暖房乾燥機、天井カセットエアコン) コンシェルジュサービス セントラルパークタワー・ラ・トゥール新宿の前のバス停からJR「新宿」駅へ向かう無料シャトルバスをご利用いただけます 9月末迄の契約開始に限り、フリーレント1ヶ月! 無料シャトルバス利用可</p> <p>SOHO物件を除き、居住専用となります</p>																						
設備一覧	<p>一部ご視聴いただけないチャンネルがある場合がございます。詳細はお問い合わせください。 駐車場等の付帯設備の空室状況・ご利用料金はお問合わせください。</p> <table border="0"> <tr> <td> コンシェルジュ</td> <td> ペット相談可</td> <td> 駐車場</td> <td> バイク置き場</td> <td> 駐輪場</td> </tr> <tr> <td> 免震構造</td> <td> 24時間有人管理</td> <td> 床暖房</td> <td> BS放送 視聴可</td> <td> CS放送(スカパー・ケーブルTV)視聴可</td> </tr> <tr> <td> CS110° 放送視聴可</td> <td> インターネット光回線常時無料接続 当社契約プロバイダー</td> <td> インターネット光回線相談可 お客様の個人契約になります</td> <td colspan="2"></td> </tr> <tr> <td> 災害用 備蓄品</td> <td colspan="4"></td> </tr> </table>			コンシェルジュ	ペット相談可	駐車場	バイク置き場	駐輪場	免震構造	24時間有人管理	床暖房	BS放送 視聴可	CS放送(スカパー・ケーブルTV)視聴可	CS110° 放送視聴可	インターネット光回線常時無料接続 当社契約プロバイダー	インターネット光回線相談可 お客様の個人契約になります			災害用 備蓄品				
コンシェルジュ	ペット相談可	駐車場	バイク置き場	駐輪場																			
免震構造	24時間有人管理	床暖房	BS放送 視聴可	CS放送(スカパー・ケーブルTV)視聴可																			
CS110° 放送視聴可	インターネット光回線常時無料接続 当社契約プロバイダー	インターネット光回線相談可 お客様の個人契約になります																					
災害用 備蓄品																							
竣工年月	2019年8月																						
構造・規模	鉄骨造、一部鉄骨鉄筋コンクリート造、鉄筋コンクリート造地上33階、地下2階(住宅階4~9階)																						
住所	東京都新宿区西新宿六丁目18番1																						
最寄駅	<p>都営大江戸線「都庁前」駅 徒歩7分(A5出入口/5:00~22:00)、徒歩8分(A4出入口)</p> <p>都営大江戸線「西新宿五丁目」駅 徒歩7分</p> <p>東京メトロ丸の内線「西新宿」駅 徒歩9分</p> <p>JR、京王線、小田急線「新宿」駅 徒歩16分</p>																						



キャンペーン情報

1ヶ月賃料無料※

キャンペーン適用の場合、13ヵ月未満での解約は違約金1ヵ月となります。
キャンペーン適用しない場合は、1年未満での解約は違約金1ヵ月となります。

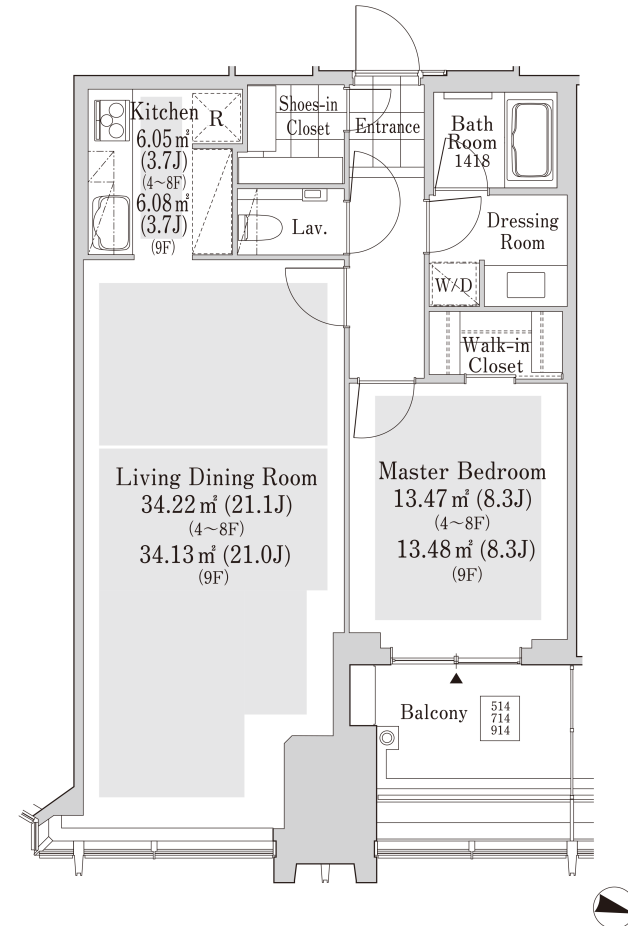

- 賃貸保証委託契約：要(当社指定保証会社)
保証料：1年目賃料の30%~、2年目以降8,000円/年 -
保証会社により料金が異なりますので詳しくはお問合わせください。
- 先着順となりますので予めご了承下さい
- 住宅総合保険への加入が必要です
- 解約時、敷金償却1ヶ月
- 1年未満で解約の場合は違約金1ヶ月
- 図面と現状が異なる場合、現状を優先させていただきます。

<貸主>住友不動産株式会社

〒163-0820 東京都新宿区西新宿2丁目4番1号(新宿NSビル)

TEL:03-3346-1256

国土交通大臣(16)第38号、(一社)不動産協会会員、(公社)首都圏不動産公正取引協議会加盟

TEL: 0120-041-256 (不動産会社の方：03-3346-1256)

お問合わせ、ご質問等はこちらまでおかけ下さい