

大崎ガーデンレジデンス 513号室

出力日：2020/9/22（取引条件有効期限：2020/10/2）

間取り(タイプ)	1LDK(EE)	専有面積	52.3㎡ (15.8坪)															
賃料(管理費含む)	253,000円	共益費	無し															
敷金・礼金	2ヶ月・無し	更新料	-															
契約形態(年)	定期借家(3年)	空き状況	検討者あり															
備考	<p>大崎駅徒歩8分 大規模再開発で形成された広大な緑地広場 免震構造 ホテルライクな内廊下 2層吹抜けのエントランスホール ペット不可・保証会社必須</p> <p>SOHO物件を除き、居住専用となります</p>																	
設備一覧	<p>この物件は住戸により設備が異なりますので、予めご了承ください。詳細はお問い合わせください。 駐車場等の付帯設備の空室状況・ご利用料金はお問い合わせください。</p> <table border="0"> <tr> <td> フロント (昼間のみ)</td> <td> ペット相談可</td> <td> 宅配ボックス</td> <td> 駐車場</td> <td> バイク置き場</td> </tr> <tr> <td> 駐輪場</td> <td> 免震構造</td> <td> 24時間有人管理</td> <td> 床暖房 (一部住戸のみ)</td> <td> BS放送 視聴可</td> </tr> <tr> <td> CS放送 (ケーブルTV) 視聴可</td> <td colspan="4"> インターネット回線利用可 お客様の個人契約になります</td> </tr> </table>			フロント (昼間のみ)	ペット相談可	宅配ボックス	駐車場	バイク置き場	駐輪場	免震構造	24時間有人管理	床暖房 (一部住戸のみ)	BS放送 視聴可	CS放送 (ケーブルTV) 視聴可	インターネット回線利用可 お客様の個人契約になります			
フロント (昼間のみ)	ペット相談可	宅配ボックス	駐車場	バイク置き場														
駐輪場	免震構造	24時間有人管理	床暖房 (一部住戸のみ)	BS放送 視聴可														
CS放送 (ケーブルTV) 視聴可	インターネット回線利用可 お客様の個人契約になります																	
竣工年月	2018年8月																	
構造・規模	鉄筋コンクリート造、地上23階、地下1階（建築確認申請上は地上22階、地下2階）																	
住所	東京都品川区西品川一丁目2番1号																	
最寄駅	<p>JR「大崎駅」徒歩8分 東京臨海高速鉄道りんかい線「大崎駅」徒歩8分</p>																	

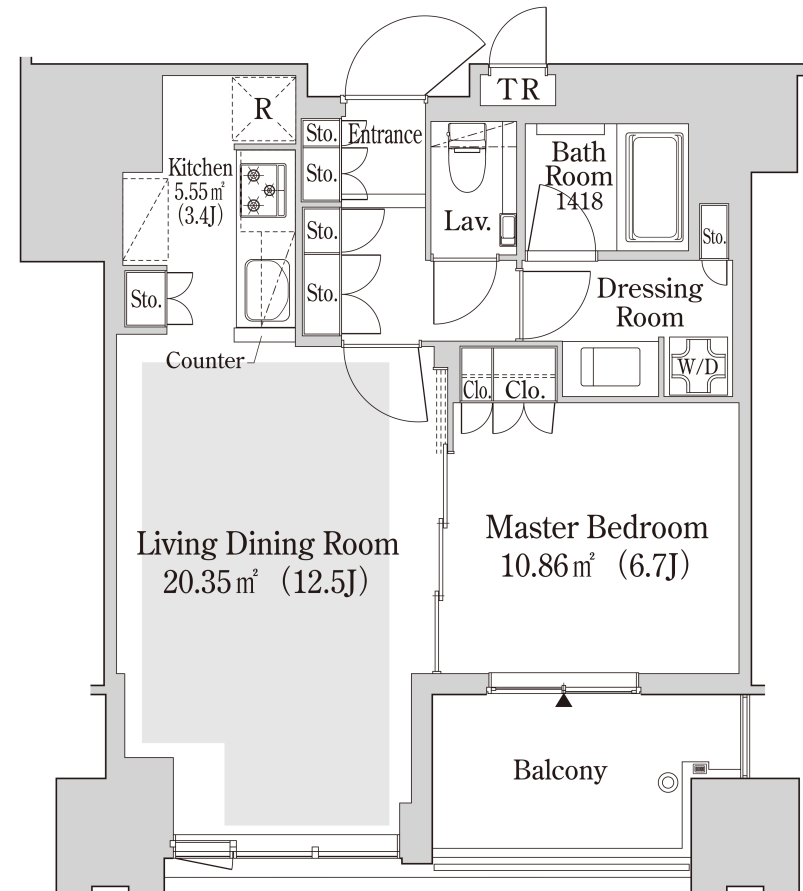

※掲載図面と現況が異なる場合は、現況が優先となります。



- 1 当社指定の保証会社アイシンクレントをご利用の場合、賃料はクレジットカードでの決済となります。
- 2 先着順となりますので予めご了承ください
- 3 住宅総合保険への加入が必要です。
- 4 解約時、敷金償却1ヶ月
- 5 1年未満で解約の場合は、違約金1ヶ月
- 6 図面と現状が異なる場合、現状を優先させていただきます。



<貸主>住友不動産株式会社
〒163-0820 東京都新宿区西新宿2丁目4番1号（新宿NSビル）
TEL:03-3346-1256
国土交通大臣(16)第38号、(一社)不動産協会会員、(公社)首都圏不動産公正取引協議会加盟

TEL: 0120-041-256 (不動産会社の方：03-3346-1256)
お問合わせ、ご質問等はこちらまでおかけ下さい