

# ラ・トゥール新宿ガーデン 3011号室 (30F)

情報更新日：2026/5/15 次回更新予定日：随時

間取り(タイプ)	2LDK(R2-110E')	専有面積	107.57㎡ (32.5坪)																				
賃料(管理費含む)	1,050,000円	共益費	無し																				
敷金・礼金	2ヶ月・無し	更新料	-																				
契約形態(年)	定期借家契約(2年)	空き状況	入居日相談(原状回復中)																				
備考	<p>全戸地上100m超の高層タワー 大規模再開発エリア 大手町まで直通6駅の好立地</p> <p>SOHO物件を除き、居住専用となります</p>																						
設備一覧	<p>一部ご視聴いただけるチャンネルがある場合がございます。詳細はお問い合わせください。 駐車場等の付帯設備の空室状況・ご利用料金はお問い合わせください。</p> <table border="0"> <tr> <td> コンシェルジュ</td> <td> フィットネスルーム</td> <td> キッズルーム</td> <td> ペット相談可</td> <td> トランクルーム</td> </tr> <tr> <td> 駐車場</td> <td> バイク置き場</td> <td> 駐輪場</td> <td> 免震構造</td> <td> 24時間有人管理</td> </tr> <tr> <td> 床暖房</td> <td> BS放送視聴可</td> <td> CS放送(スカパー・ケーブルTV)視聴可</td> <td> CS110°放送視聴可</td> <td> 災害用備蓄品</td> </tr> <tr> <td> インターネット光回線常時無料接続 当社契約プロバイダー</td> <td> インターネット光回線相談可 お客様の個人契約になります</td> <td colspan="3"></td> </tr> </table>			コンシェルジュ	フィットネスルーム	キッズルーム	ペット相談可	トランクルーム	駐車場	バイク置き場	駐輪場	免震構造	24時間有人管理	床暖房	BS放送視聴可	CS放送(スカパー・ケーブルTV)視聴可	CS110°放送視聴可	災害用備蓄品	インターネット光回線常時無料接続 当社契約プロバイダー	インターネット光回線相談可 お客様の個人契約になります			
コンシェルジュ	フィットネスルーム	キッズルーム	ペット相談可	トランクルーム																			
駐車場	バイク置き場	駐輪場	免震構造	24時間有人管理																			
床暖房	BS放送視聴可	CS放送(スカパー・ケーブルTV)視聴可	CS110°放送視聴可	災害用備蓄品																			
インターネット光回線常時無料接続 当社契約プロバイダー	インターネット光回線相談可 お客様の個人契約になります																						
竣工年月	2016年3月																						
構造・規模	鉄骨造、一部鉄骨鉄筋コンクリート造、一部鉄筋コンクリート造(免震構造) 地上37階、地下2階(賃貸フロア：24-37階)																						
住所	東京都新宿区大久保三丁目8番3号																						
最寄駅	<p>JR山手線「高田馬場」駅 徒歩7分 東京メトロ東西線「高田馬場」駅 徒歩9分 東京メトロ副都心線「西早稲田」駅 徒歩9分</p>																						

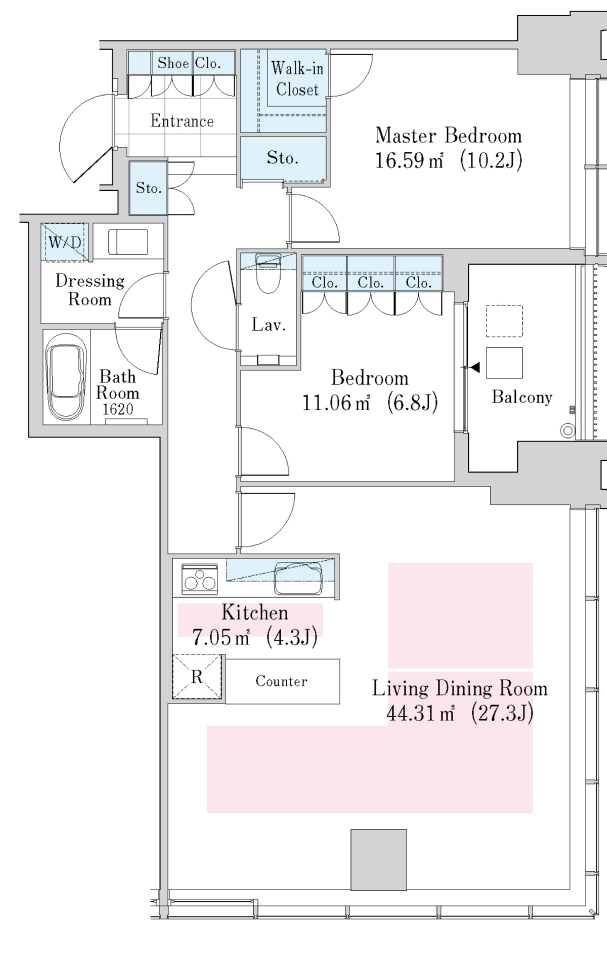

- 賃貸保証委託契約：要(当社指定保証会社)  
保証料：1年目賃料の30%～、2年目以降8,000円/年 -  
保証会社により料金が異なりますので詳しくはお問合せください。
- 先着順となりますので予めご了承下さい
- 住宅総合保険への加入が必要です
- 解約時、敷金償却1ヶ月
- 1年未満で解約の場合は違約金1ヶ月
- 図面と現状が異なる場合、現状を優先させていただきます。

<貸主>住友不動産株式会社  
〒163-0820 東京都新宿区西新宿2丁目4番1号(新宿NSビル)  
TEL:050-3112-0335  
国土交通大臣(17)第38号、(一社)不動産協会会員、(公社)首都圏不動産公正取引協議会加盟

TEL: 0120-041-256 (不動産会社の方：050-3112-0335)  
お問合わせ、ご質問等はこちらまでおかけ下さい