

セントラルパークタワー ラ・トゥール新宿 2321号室 (23F)

情報更新日：2026/4/24 次回更新予定日：随時

| | | | | | | | | | | | | | | | | | | | | | | | |
|--------------------------------|--|--------------------------|-----------------|----------|-----------|--------|--------|---------|-----|--------|-----|------|----------|-----|-------------|--------------------------|-----------------|--|--------------------------------|------------|--|--|--|
| 間取り(タイプ) | 1LDK(D-70E) | 専有面積 | 67.00㎡ (20.2坪) | | | | | | | | | | | | | | | | | | | | |
| 賃料(管理費含む) | 499,000円 | 共益費 | 無し | | | | | | | | | | | | | | | | | | | | |
| 敷金・礼金 | 2ヶ月・無し | 更新料 | - | | | | | | | | | | | | | | | | | | | | |
| 契約形態(年) | 定期借家契約(2年) | 空き状況 | 入居日相談(原状回復中) | | | | | | | | | | | | | | | | | | | | |
| 備考 | <p>44階建制震タワーレジデンス 敷地内24時間営業スーパー 新価格！</p> <p>SOHO物件を除き、居住専用となります</p> | | | | | | | | | | | | | | | | | | | | | | |
| 設備一覧 | <p>一部ご視聴いただけるチャンネルがある場合がございます。詳細はお問い合わせください。 駐車場等の付帯設備の空室状況・ご利用料金はお問い合わせください。</p> <table border="0"> <tr> <td> コンシェルジュ</td> <td> フィットネスルーム</td> <td> キッズルーム</td> <td> ペット相談可</td> <td> トランクルーム</td> </tr> <tr> <td> 駐車場</td> <td> バイク置き場</td> <td> 駐輪場</td> <td> 制震構造</td> <td> 24時間有人管理</td> </tr> <tr> <td> 床暖房</td> <td> BS放送 視聴可</td> <td> CS放送(スカパー・ ケーブルTV)視聴可</td> <td> CS110° 放送視聴可</td> <td></td> </tr> <tr> <td> インターネット光回線常時無料接続 当社契約プロバイダー</td> <td> 災害用 備蓄品</td> <td></td> <td></td> <td></td> </tr> </table> | | | コンシェルジュ | フィットネスルーム | キッズルーム | ペット相談可 | トランクルーム | 駐車場 | バイク置き場 | 駐輪場 | 制震構造 | 24時間有人管理 | 床暖房 | BS放送 視聴可 | CS放送(スカパー・ ケーブルTV)視聴可 | CS110° 放送視聴可 | | インターネット光回線常時無料接続 当社契約プロバイダー | 災害用 備蓄品 | | | |
| コンシェルジュ | フィットネスルーム | キッズルーム | ペット相談可 | トランクルーム | | | | | | | | | | | | | | | | | | | |
| 駐車場 | バイク置き場 | 駐輪場 | 制震構造 | 24時間有人管理 | | | | | | | | | | | | | | | | | | | |
| 床暖房 | BS放送 視聴可 | CS放送(スカパー・ ケーブルTV)視聴可 | CS110° 放送視聴可 | | | | | | | | | | | | | | | | | | | | |
| インターネット光回線常時無料接続 当社契約プロバイダー | 災害用 備蓄品 | | | | | | | | | | | | | | | | | | | | | | |
| 竣工年月 | 2010年2月 | | | | | | | | | | | | | | | | | | | | | | |
| 構造・規模 | 鉄骨造、鉄骨鉄筋コンクリート造、鉄筋コンクリート造、地上44階(賃貸住宅フロア：8-44階) | | | | | | | | | | | | | | | | | | | | | | |
| 住所 | 東京都新宿区西新宿六丁目15番1 | | | | | | | | | | | | | | | | | | | | | | |
| 最寄駅 | <p>都営大江戸線「都庁前」駅 徒歩4分(A5出入口/5:00～22:00)、徒歩5分(A4出入口)</p> <p>東京メトロ丸ノ内線「西新宿」駅 徒歩7分</p> <p>JR、京王線、小田急線「新宿」駅 徒歩13分</p> | | | | | | | | | | | | | | | | | | | | | | |

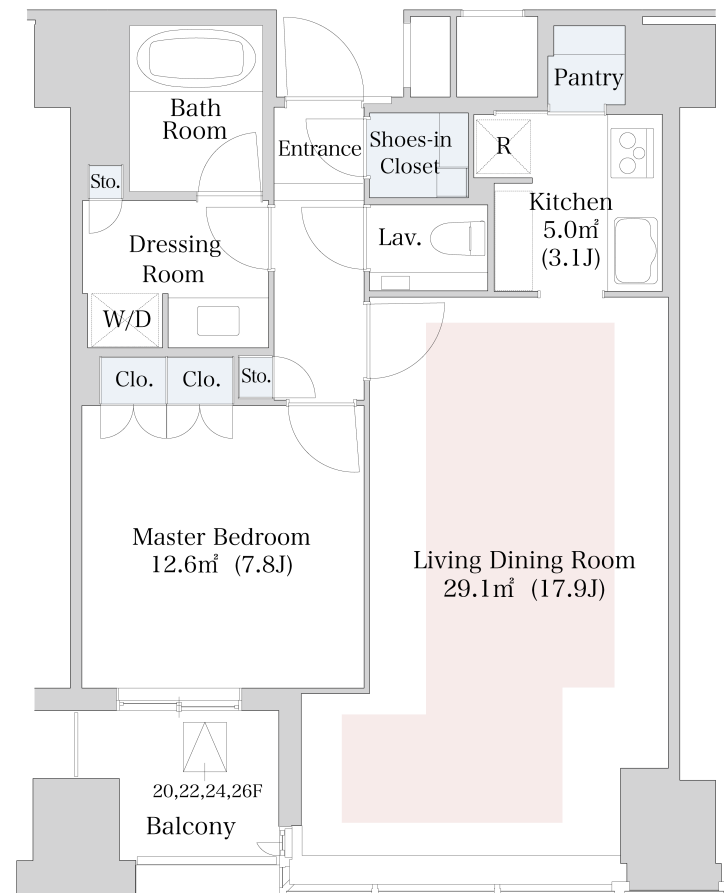

- 賃貸保証委託契約：要(当社指定保証会社)
保証料：1年目賃料の30%～、2年目以降8,000円/年 -
保証会社により料金が異なりますので詳しくはお問合せください。
- 先着順となりますので予めご了承下さい
- 住宅総合保険への加入が必要です
- 解約時、敷金償却1ヶ月
- 1年未満で解約の場合は違約金1ヶ月
- 図面と現状が異なる場合、現状を優先させていただきます。

<貸主>住友不動産株式会社
〒163-0820 東京都新宿区西新宿2丁目4番1号(新宿NSビル)
TEL:050-3112-0335
国土交通大臣(17)第38号、(一社)不動産協会会員、(公社)首都圏不動産公正取引協議会加盟

TEL: 0120-041-256 (不動産会社の方：050-3112-0335)
お問合わせ、ご質問等はこちらまでおかけ下さい