

ラ・トゥール芝公園 2901号室

寝室のみカーペット - C・ポストトラッド

出力日：2020/5/25（取引条件有効期限：2020/6/4）

間取り(タイプ)	3LDK(A1)	専有面積	143.8㎡ (43.4坪)															
賃料(管理費含む)	950,000円	共益費	無し															
敷金・礼金	3ヶ月・無し	更新料	-															
契約形態(年)	定期借家契約(3年)	空き状況	入居日相談															
備考	<p>制震構造を採用 フィットネスルーム利用可 ペット相談可 楽器相談可 ○2020年7月31日までの賃貸に限り、業務委託手数料1.25ヶ</p> <p>当社指定の保証会社をご利用いただくと、敷金が2ヶ月となります。 SOHO物件を除き、居住専用となります</p>																	
設備一覧	<p>一部ご視聴いただけないチャンネルがある場合がございます。詳細はお問い合わせください。 駐車場等の付帯設備の空室状況・ご利用料金はお問い合わせください。</p> <table border="0"> <tr> <td> コンシェルジュ</td> <td> フィットネスルーム</td> <td> ラウンジ</td> <td> ペット可</td> <td> 駐車場</td> </tr> <tr> <td> バイク置き場</td> <td> 駐輪場</td> <td> 制震構造</td> <td> 24時間有人管理</td> <td> BS放送視聴可</td> </tr> <tr> <td> インターネット常時無料接続 当社契約プロバイダー</td> <td> インターネット光回線相談可 お客様の個人契約になります</td> <td> 災害用備蓄品</td> <td></td> <td></td> </tr> </table>			コンシェルジュ	フィットネスルーム	ラウンジ	ペット可	駐車場	バイク置き場	駐輪場	制震構造	24時間有人管理	BS放送視聴可	インターネット常時無料接続 当社契約プロバイダー	インターネット光回線相談可 お客様の個人契約になります	災害用備蓄品		
コンシェルジュ	フィットネスルーム	ラウンジ	ペット可	駐車場														
バイク置き場	駐輪場	制震構造	24時間有人管理	BS放送視聴可														
インターネット常時無料接続 当社契約プロバイダー	インターネット光回線相談可 お客様の個人契約になります	災害用備蓄品																
竣工年月	2000年6月																	
構造・規模	鉄骨造、一部鉄筋コンクリート造 地上35階 地下2階 塔屋1階建																	
住所	東京都港区芝三丁目8番2号																	
最寄駅	三田線「芝公園」駅A2番出口より徒歩2分 大江戸線「赤羽橋」駅赤羽橋口より徒歩4分 都営三田線・都営浅草線「三田」駅まで徒歩7分 JR山手線・JR京浜東北線「田町」駅まで徒歩10分																	

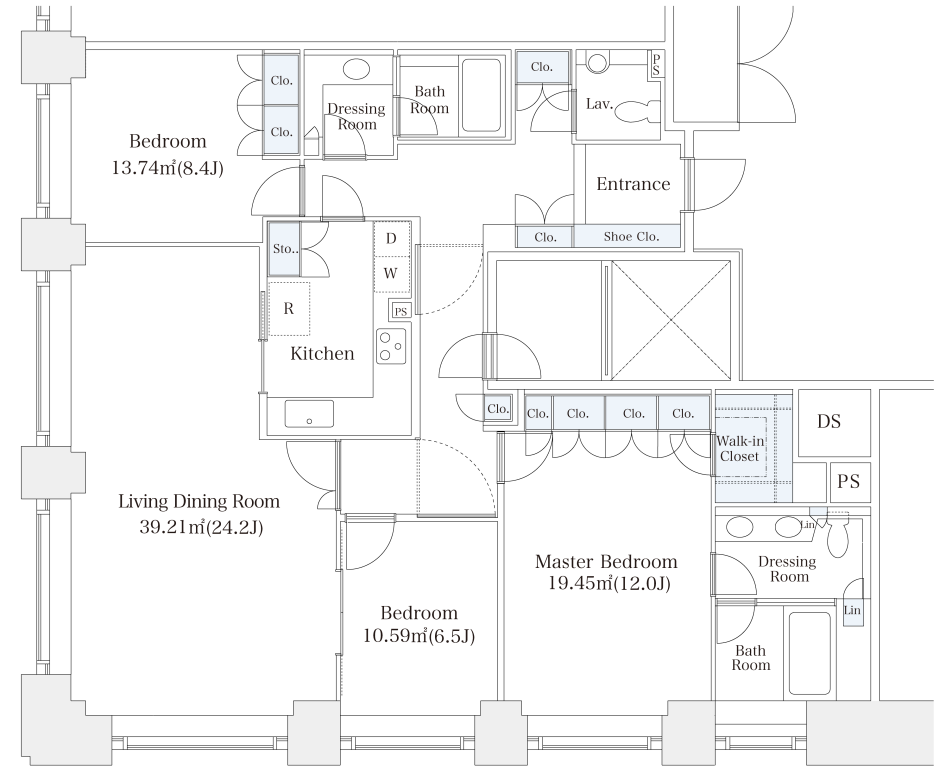

- 1 当社指定の保証会社アイシンクレントをご利用の場合、賃料はクレジットカードでの決済となります。
- 2 先着順となりますので予めご了承下さい
- 3 住宅総合保険への加入が必要です。
- 4 解約時、敷金償却1ヶ月
- 5 1年未満で解約の場合は、違約金1ヶ月
- 6 図面と現状が異なる場合、現状を優先させていただきます。



<貸主>住友不動産株式会社
 〒163-0820 東京都新宿区西新宿2丁目4番1号（新宿NSビル）
 TEL:03-3346-1256
 国土交通大臣(16)第38号、(一社)不動産協会会員、(公社)首都圏不動産公正取引協議会加盟

TEL: 0120-041-256 (不動産会社の方：03-3346-1256)
 お問い合わせ、ご質問等はこちらまでおかけ下さい